VISTA 360°

PROPUESTA
CLICK AQUI

GARCÍA
CONSTRUCCIONES 503 C.A.

ADECUACIÓN DE CONTAINER PARA OFICINA DE ATENCIÓN AL USUARIO

UBICADO EN LA PLAZA COLÓN, CARÚPANO, SUCRE, VENEZUELA

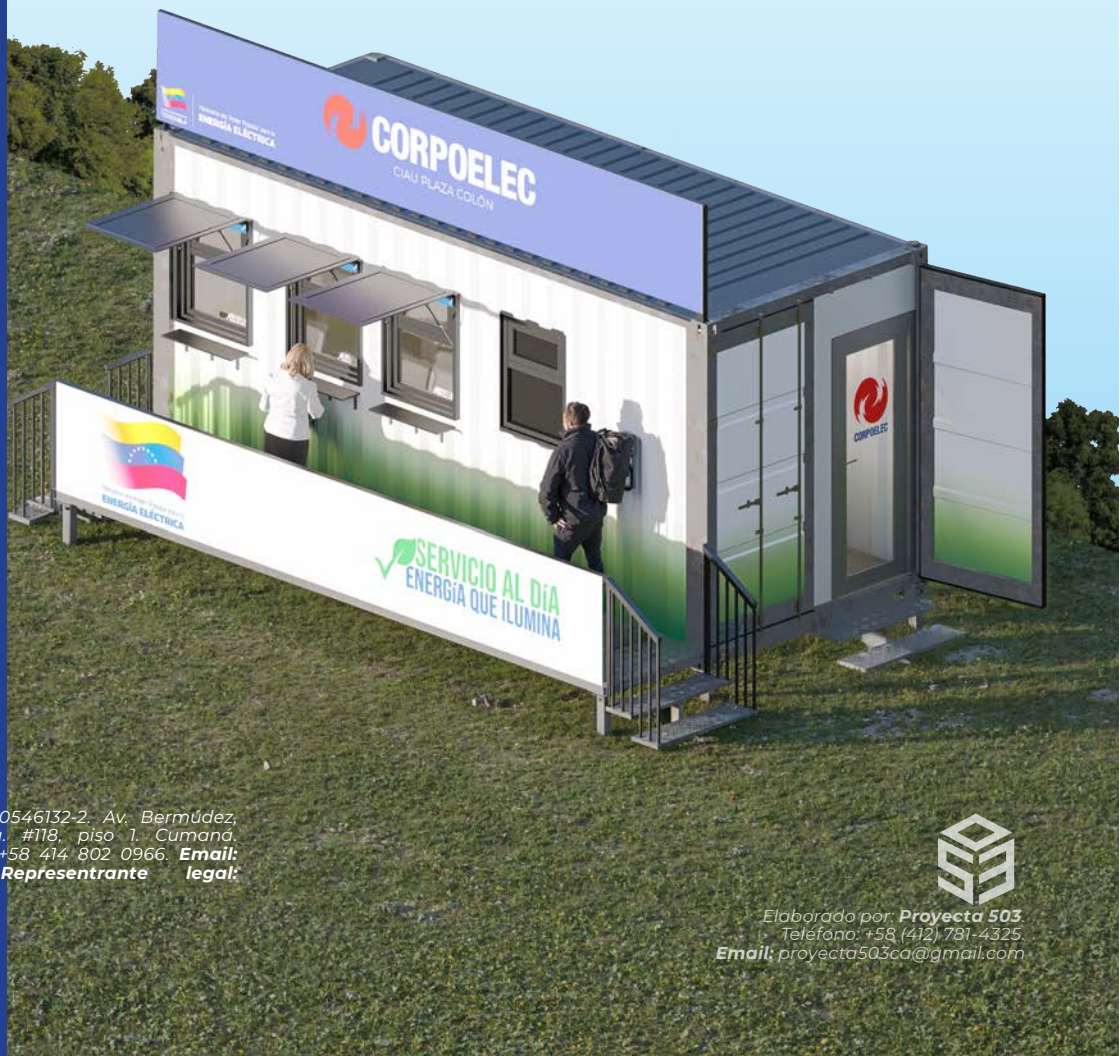

García Construcciones 503 C.A. *RIF.: J-40546132-2. Av. Bermúdez, Sector Puerto Sucre, Edif. Ignacio García. #118, piso 1. Cumaná. estado Sucre. Teléfono: +58 293 432 2054/ +58 414 802 0966.* ***Email:*** *garciaconstrucciones503.c.a@gmail.com.* ***Representante legal:*** *Abelardo García Vera*

Elaborado por: ***Proyecta 503.***
Teléfono: +58 (412) 781-4325.
Email: *proyecta503ca@gmail.com*

UBICACIÓN

CARÚPANO, SUCRE. VENEZUELA.

MÓDULO DE ATENCIÓN AL USUARIO, CORPOELEC

Plaza Colón, Av. Carabobo, Carúpano

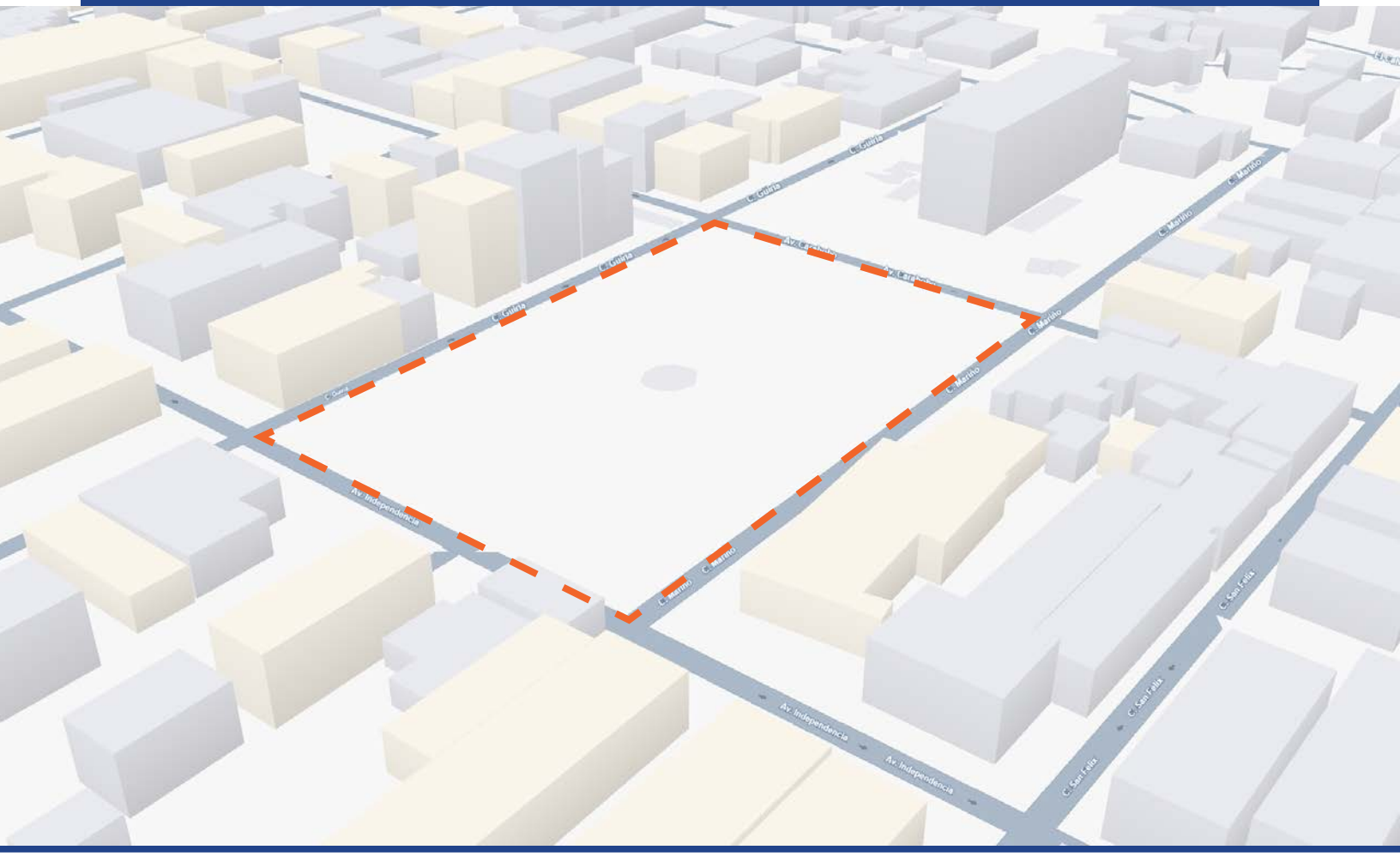

UBICACIÓN

MAPA 2D

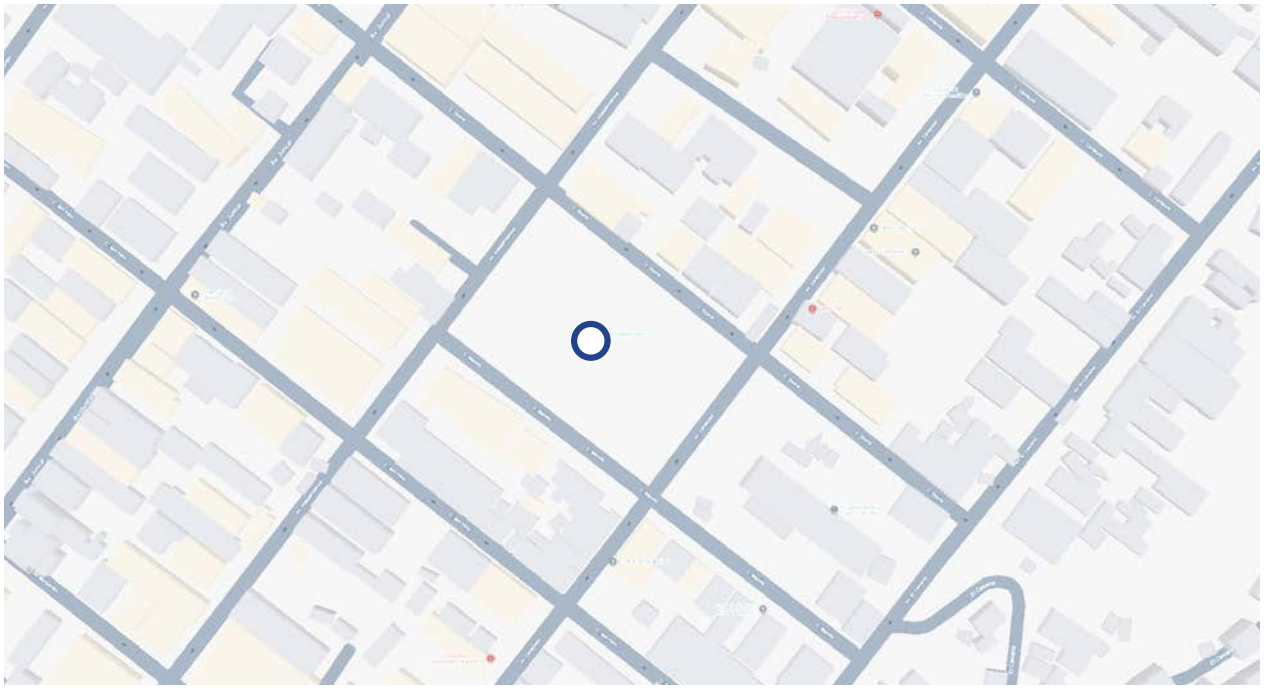

MAPA SATELITAL

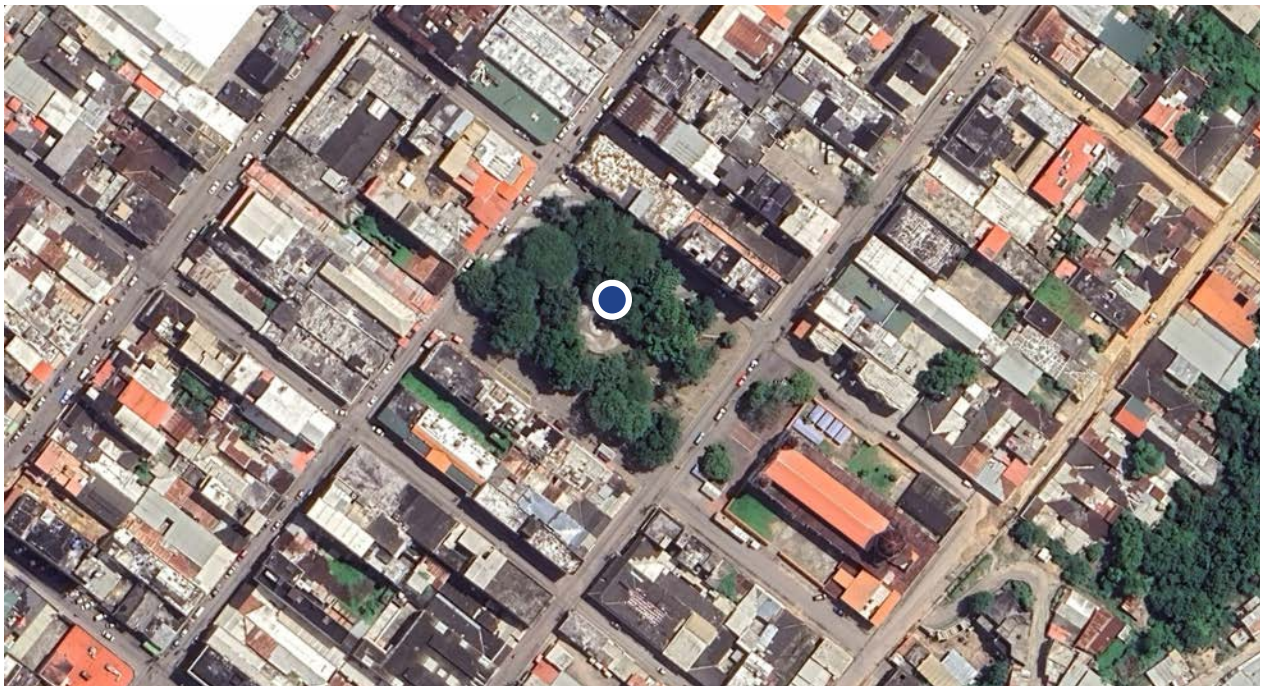

INFORME JUSTIFICATIVO

García Construcciones 503 C.A. RIF.: J-40546132-2.
Av. Bermúdez, Sector Puerto Sucre, Edif. Ignacio García
#118, piso 1. Cumaná. estado Sucre.
Teléfono: +58 293 432 2054/ +58 414 802 0966
Email: garciaconstrucciones503.c.a@gmail.com
Representrante legal: Abelardo García Vera

INFORME JUSTIFICATIVO

GARCÍA
CONSTRUCCIONES 503 C.A.

RIF.: J-40546132-2

PROYECTO: ADECUACIÓN DE CONTAINER PARA OFICINA DE ATENCIÓN AL CLIENTE CORPOELEC, PLAZA COLÓN, CARÚPANO, ESTADO SUCRE.

INTRODUCCIÓN

El presente informe tiene como finalidad justificar la ejecución de trabajos de adecuación de container destinado a funcionar como módulo de oficinas de atención al usuario de CORPOELEC, ubicado en la Plaza Colón, Carúpano, Estado Sucre.

Actualmente, el container presenta condiciones estructurales y de acabados que resultan insuficientes para el funcionamiento adecuado de una oficina de atención al público. Entre las deficiencias más relevantes se encuentran la falta de climatización adecuada, inexistencia de mobiliario funcional, instalaciones eléctricas y sanitarias en un espacio interior que no responde a las necesidades de flujo de trabajo del equipo de CORPOELEC.

El inmueble modular, de carácter institucional, servirá como espacio operativo para la prestación de servicios comerciales y administrativos asociados a la atención al cliente. El área total prevista para la intervención comprende la totalidad del container asignado (13.75mts²), el cual será acondicionado integralmente para cumplir con los estándares funcionales requeridos por la empresa, siendo adecuado para albergar a cuatro (04) personas. Su distribución interna contemplará un espacio destinado a la operatividad del personal y servicios sanitarios, optimizando así la dinámica laboral y la experiencia de los usuarios.

DIAGNÓSTICO SITUACIÓN ACTUAL

Las áreas objeto de intervención presentan condiciones deficientes que afectan su desempeño y la productividad del personal:

- Necesidad de un modulo de atención al cliente en la zona: En la zona no existe un espacio adecuado ni acondicionado para la atención directa al público, lo que dificulta la gestión de trámites y consultas relacionadas con el servicio eléctrico.

INFORME JUSTIFICATIVO

GARCÍA
CONSTRUCCIONES 503 C.A.

RIF.: J-40546132-2

- Inactividad total del módulo: El container no presenta ningún tipo de actividad operativa, encontrándose desocupado y sin adaptaciones previas que permitan su uso inmediato como oficina.
- Espacio sin acondicionamiento interno: El módulo carece de divisiones, mobiliario, equipamiento y elementos funcionales básicos, lo que dificulta la distribución adecuada de áreas destinadas a atención al cliente, zona de trabajo administrativo y espacios complementarios.
- Acabados inexistentes o en mal estado: Las superficies internas muestran deterioro por falta de uso y mantenimiento. El cielo raso, paredes y sistema de iluminación requieren instalación o renovación completa para cumplir con condiciones mínimas de habitabilidad.
- Pisos sin revestimiento adecuado: El container posee un piso básico deteriorado, insuficiente para garantizar seguridad, durabilidad y presentación apropiada para un espacio institucional.
- Servicios sanitarios ausentes o inutilizables: El módulo no cuenta con un baño funcional ni instalaciones sanitarias operativas, lo que imposibilita su uso prolongado por parte del personal.
- Ausencia de climatización: El container no dispone de equipos de aire acondicionado o ventilación interna, generando condiciones ambientales no aptas para la atención al público ni para el desempeño del personal.

OBJETIVO DEL PROYECTO

Ejecutar la adecuación integral de un container vacío y actualmente en desuso, mediante la incorporación de nuevos acabados, la instalación de un baño funcional y el amoblado interna necesaria para su uso como oficina de atención al cliente. La intervención permitirá consolidar un espacio operativo óptimo y funcional para 04 personas, garantizando condiciones adecuadas de salubridad, confort y eficiencia en el desempeño laboral.

ALCANCE DEL PROYECTO

- Adecuación interna del container, incorporando nuevas divisiones según el diseño funcional requerido para la oficina de atención al cliente.
- Colocación de luminarias nuevas que permitan una iluminación uniforme y acorde con los estándares de espacios administrativos.

INFORME JUSTIFICATIVO

GARCÍA
CONSTRUCCIONES 503 C.A.

RIF.: J-40546132-2

- Distribución de puntos eléctricos, garantizando la operatividad de los puestos de trabajo previstos para el personal.
- Instalación de piso de vinil de a tráfico medio en las áreas proyectadas.
- Construcción del baño, incluyendo nuevos revestimientos en pisos (porcelanato), así como la instalación de piezas sanitarias nuevas (W.C., lavamanos y grifería).
- Instalación de una unidad de aire acondicionado tipo split para climatizar de manera uniforme todos los espacios acondicionados.

JUSTIFICACIÓN TÉCNICA

La ejecución de este proyecto permitirá transformar un container actualmente vacío y en desuso en un espacio operativo plenamente funcional, optimizando así el aprovechamiento de la infraestructura disponible por la institución. La adecuación integral del módulo garantizará condiciones óptimas de habitabilidad, ergonomía y salubridad para el personal asignado, lo cual impactará de manera positiva en su desempeño, bienestar y productividad.

La creación de un ambiente de trabajo unificado y eficiente favorecerá la operatividad diaria, facilitando la comunicación interna, la coordinación y atención al usuario. La instalación de nuevos sistemas —como iluminación LED y unidades de aire acondicionado eficientes— junto con acabados de alta durabilidad (piso de vinil, revestimientos renovados) modernizará significativamente la imagen institucional y mejorará la eficiencia del espacio, consolidando un entorno apropiado para la atención al cliente y las actividades administrativas de CORPOELEC.

PLAZO DE EJECUCIÓN

El tiempo estimado para la ejecución total del proyecto es de un (01) mes, contados a partir de la emisión de la orden de inicio.

PLANIMETRÍA DEL PROYECTO

LEVANTAMIENTO Y PROPUESTA

García Construcciones 503 C.A. RIF.: J-40546132-2.
Av. Bermúdez, Sector Puerto Sucre, Edif. Ignacio García
#118, piso 1. Cumaná. estado Sucre.
Teléfono: +58 293 432 2054/ +58 414 802 0966
Email: garciaconstrucciones503.c.a@gmail.com
Representante legal: Abelardo García Vera

PROPUESTA

PROYECCIÓN ISOMÉTRICA

MÓDULO DE ATENCIÓN AL USUARIO

DESPIECE ISOMÉTRICO

PROPUESTA

PLANIMETRÍA GENERAL

PROPUESTA

PLANIMETRÍA GENERAL ACOTADA

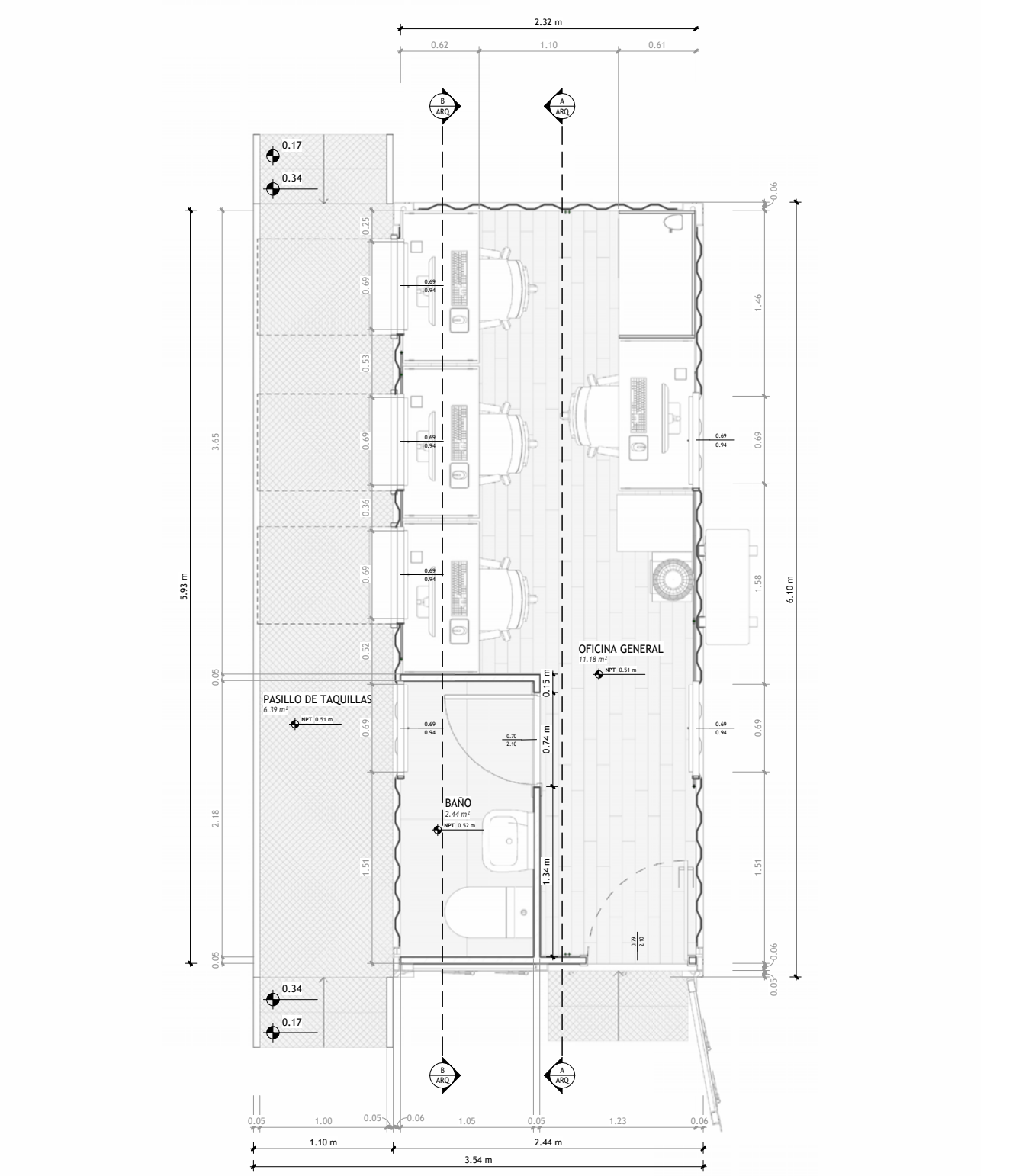

PROPUESTA

FACHADAS ARQUITECTÓNICAS

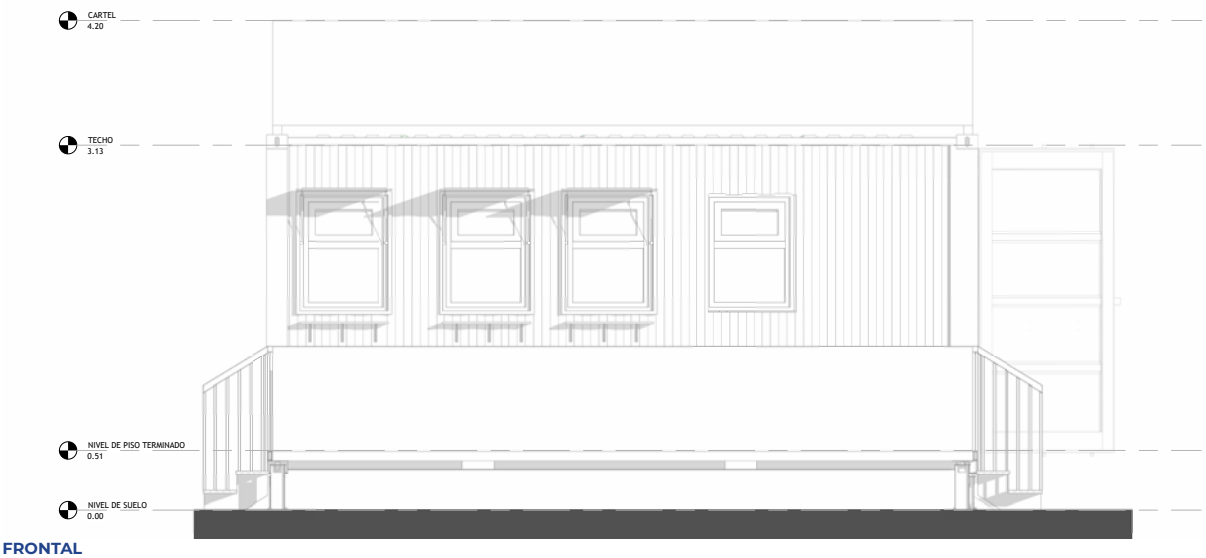

FRONTAL

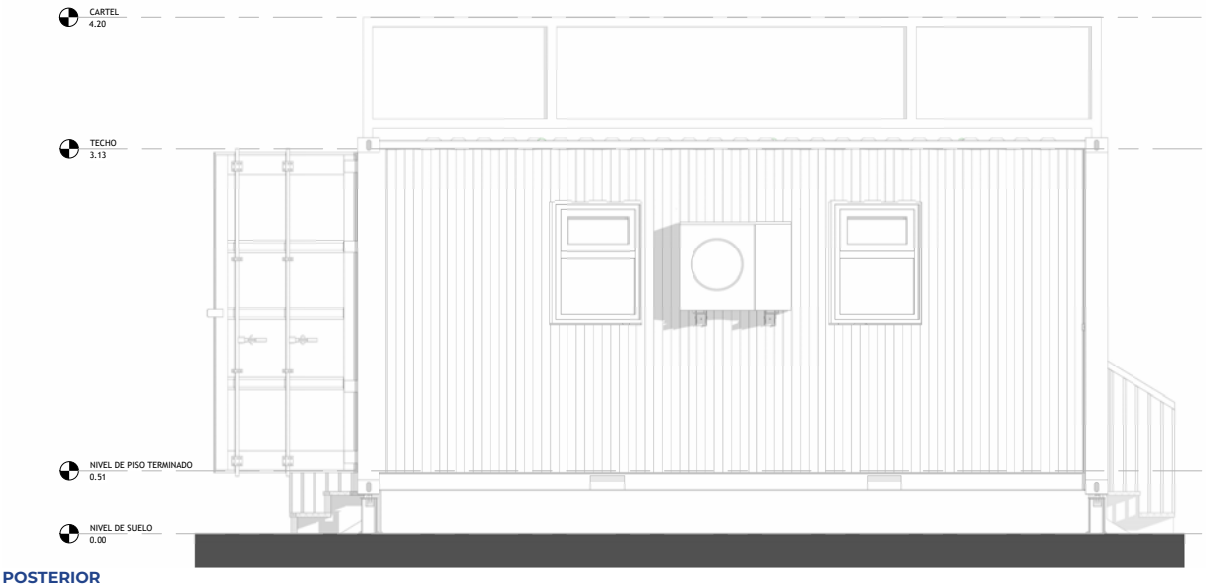

POSTERIOR

PROPUESTA

FACHADAS ARQUITECTÓNICAS

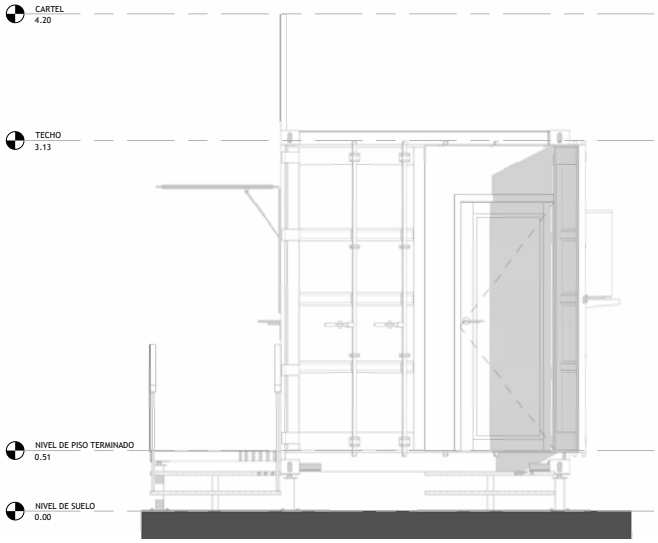

LATERAL 01

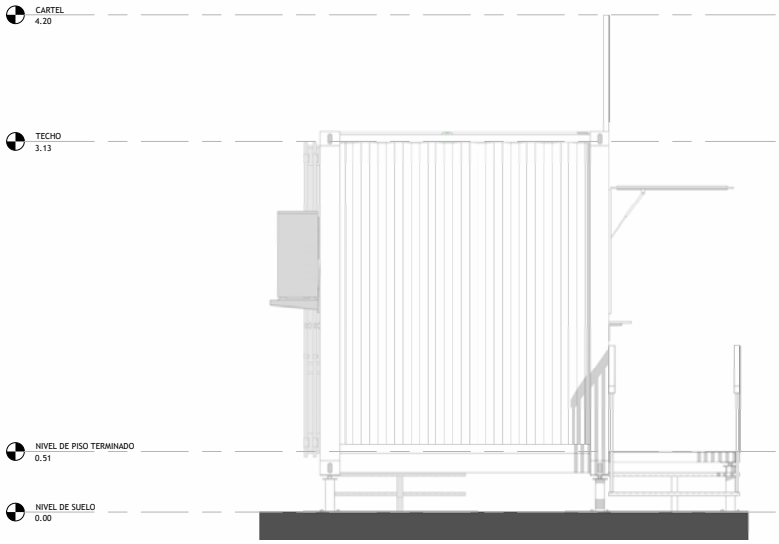

LATERAL 02

PROPUESTA

CORTES ARQUITECTÓNICOS

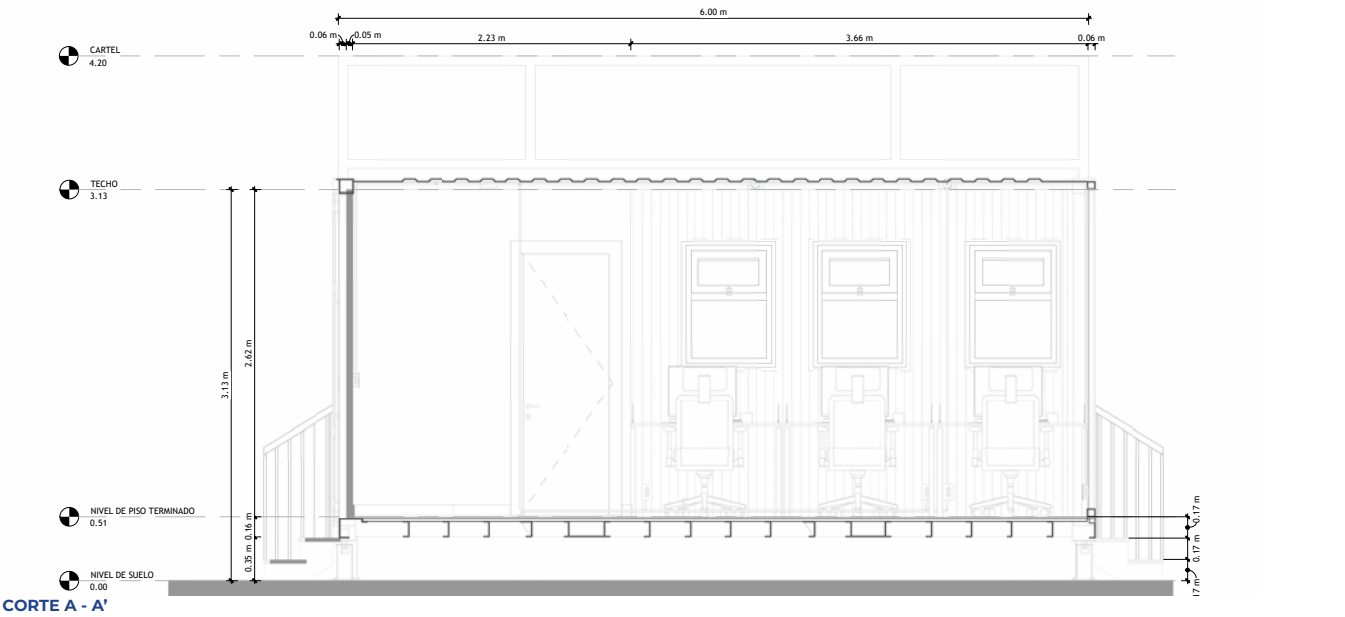

CORTE A - A'

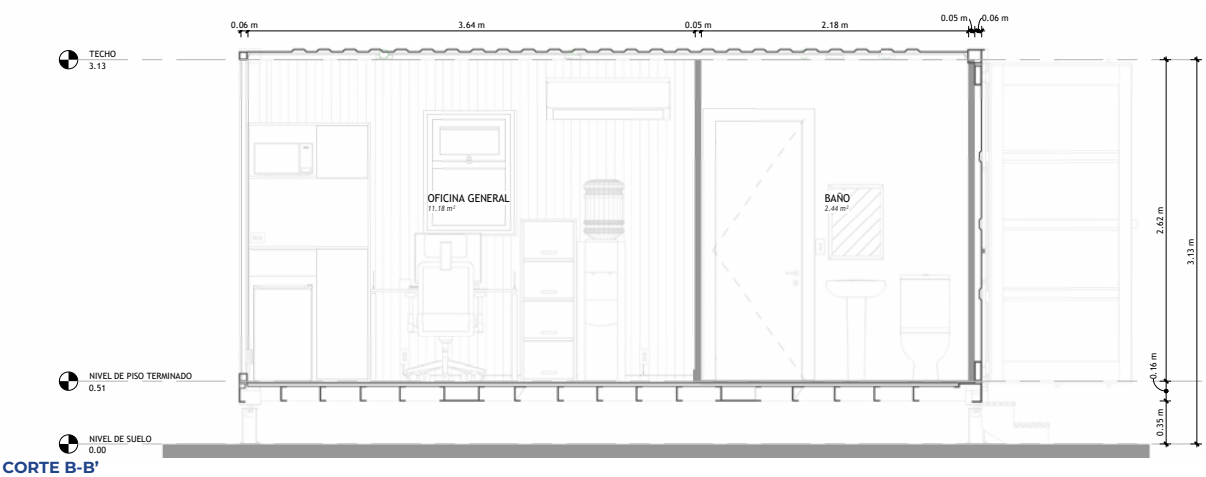

CORTE B-B'

RENDERS DEL PROYECTO

ANTES-PROPUESTA

García Construcciones 503 C.A. RIF.: J-40546132-2.
Av. Bermúdez, Sector Puerto Sucre, Edif. Ignacio García
#118, piso 1. Cumaná. estado Sucre.
Teléfono: +58 293 432 2054/ +58 414 802 0966
Email: garciaconstrucciones503.c.a@gmail.com
Representante legal: Abelardo García Vera

RENDERS DEL PROYECTO

PROPUESTA | VISTA DESDE LA ENTRADA

PROPUESTA | VISTA HACIA LA TAQUILLA

RENDERS DEL PROYECTO

PROPUESTA | VISTA EXTERNA

PROPUESTA | VISTA EXTERNA

CATÁLOGO DE MOBILIARIO

García Construcciones 503 C.A. RIF.: J-40546132-2.
Av. Bermúdez, Sector Puerto Sucre, Edif. Ignacio García
#118, piso 1. Cumaná. estado Sucre.
Teléfono: +58 293 432 2054/ +58 414 802 0966
Email: garciaconstrucciones503.c.a@gmail.com
Representante legal: Abelardo García Vera

ESTACIÓN DE TRABAJO MÓDULAR

ALTURA: 75cm
ANCHO: 360cm
PROFUNDIDAD: 60cm

ESTACIÓN DE TRABAJO INDIVIDUAL

ALTURA: 75cm
ANCHO: 360cm
PROFUNDIDAD: 60cm

ARCHIVERO VERTICAL 4 GAVETAS

ALTURA: 133cm
ANCHO: 45cm
PROFUNDIDAD: 60cm

SILLA EJECUTIVAS

ALTURA: 110cm
ANCHO: 55cm
PROFUNDIDAD: 55cm

MUEBLE DE KITCHENETTE

ALTURA: 210cm
ANCHO: 100cm
PROFUNDIDAD: 60cm

CAFETERA OSTER® 4 TAZAS

ALTURA: 23.9cm
ANCHO: 14,2cm
PROFUNDIDAD: 17,9cm

FRIGOBAR DAEWOO 3.3 PIES

ALTURA: 79cm
ANCHO: 47cm
PROFUNDIDAD: 50cm

MICROONDAS HYUNDAI 0.7 PIES

ALTURA: 27cm
ANCHO: 46.5cm
PROFUNDIDAD: 36.5cm

MEMORIA FOTOGRÁFICA

SITUACIÓN ACTUAL

García Construcciones 503 C.A. RIF.: J-40546132-2.
Av. Bermúdez, Sector Puerto Sucre, Edif. Ignacio García
#118, piso 1. Cumaná. estado Sucre.
Teléfono: +58 293 432 2054/ +58 414 802 0966
Email: garciaconstrucciones503.c.a@gmail.com
Representante legal: Abelardo García Vera

SITUACIÓN ACTUAL

VISTA LATERAL DERECHA

VISTA LATERAL IZQUIERDA

SITUACIÓN ACTUAL

PUERTAS ABIERTAS

PUERTAS CERRADAS

SITUACIÓN ACTUAL

INTERIOR

REVESTIMIENTO